

豊かに学び夢と笑顔と「ありがとう」「元気な返事」「元気な挨拶」があふれる学校



かえで

6月



上里の子供たちを育てる合言葉：あいさつ、返事、靴そろえ、集中した清掃（膝つき清掃）

学校内外の課題

1学期も2か月が過ぎ、ちょうど中間を過ぎました。どの児童もよく頑張っている姿が見られ、それぞれに成長している様子が見られることはうれしいことです。でもこの2か月の様子から、課題も見えています。今月号は課題を共有したいと思います。

課題① 放課後の遊びはマナーを守って

何件か下校時や放課後の遊び方などでトラブル、問題があります。公園では危険な遊びをする、地域の方々に迷惑をかけ強い注意を受けるなどです。下校時は畑に入り畝を壊す。放課後や休みの日に学校に来て、食べたお菓子の包みが片付けられずに落ちている。その他諸々…。どれも決まりとは言いませんが、いわゆる社会規範、マナーの問題です。小学生だからしやがないではなく、大人がしっかり指導していきたいものです。お出かけのついでに、公園など様子を見てください。注意しなくてもいいので気になることがあるときはご連絡ください。地域での見守りが大切です。

課題② 安全に生活しよう

次は校内の問題です。昨年から本校でお世話になっていますが、けがが多いという印象です。「ハインリッヒの法則」をご存じでしょうか。以下に示したように300件の軽微な事故があれば

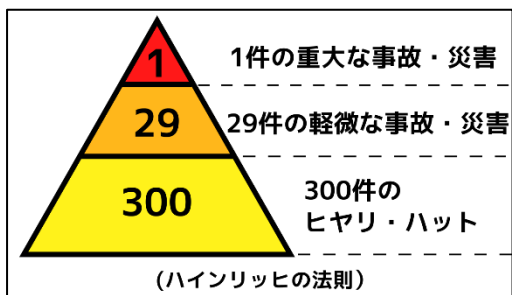

多く、養護教諭も毎日大忙しです。廊下を全力で走る児童を見ると、時には大きな声で注意します。学校で大きな事故が起きないか心配です。学校は安心安全な場所ではなくはなりません。学校では何度でも何度でも注意をして、けがを減らすよう努力します。落ち着いた生活が送れるよう、努力してまいります。けがをして心配な場合には学校からお電話させていただいています。学校からの着信があったら、必ずご返信をお願いします。

子育ての四訓では、「乳児はしっかり肌を離すな」「幼児は肌を離せ手を離すな」「少年は手を離せ目を離すな」「青年は目を離せ心を離すな」といいます。

学校はもとより地域でも、地域の子供の健全育成には大人が目や手を離さないことが大切なのです。

今年も家庭学習ノートが170冊を超えました

昨年度 2000 冊を超える提出があった家庭学習ノートを今年も取り組んでいます。5月第3週で170冊を超えました。誰もが家庭学習に取り組み学ぶ習慣を身につけてほしいと思います。そのような中で、あるクラスのノートを見ていたら、おうちの方が問題を出して、その問題に取り組んでいるノートがありました。

素晴らしい取り組みですね。小学生にとって「勉強しなさい」ではなく一緒に取り組んでいただくと、子供たちにとっては、その時間はかけがえのない時間となると思います。たとえ、一緒に勉強して、親子げんかになっても。

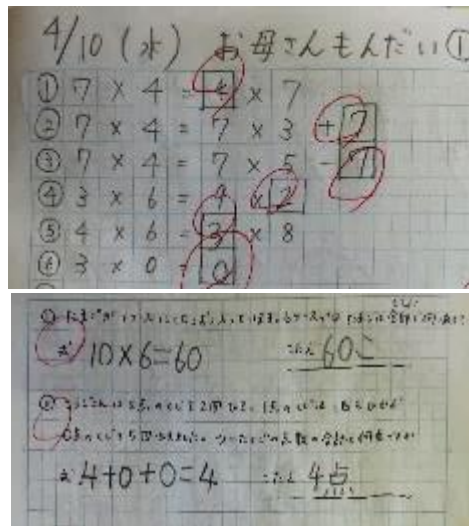

引き取り訓練お世話になりました

今年度第1回目の地震想定避難訓練と保護者の皆様にご協力いただき引き取り訓練が滞りなく実施できました。避難訓練では、避難時のおしゃべり、点呼に時間がかかるなど、課題も見られました。

最近大きな地震が起きています。首都圏直下の巨大地震がいつ起こるかかわかりません。起これば



机の下に | 次避難する | 1年生



鉄道は止まり、車は大渋滞、すぐにはお子さんを引き取りに来ることはできない状況が起こるのではないかと心配です。日頃より各ご家庭でいざという時の話し合いをぜひ行ってください。HP「学校だより」に地震発生時の基本対応マニュアルのリンクを張りしました。以前配布したものではありませんがダウンロードしていただくと助かります。学校はこのマニュアルにそって対応します。

交通安全教室、自転車免許講習が行われました

1年生の交通安全教室、4年生の自転車免許講習が、上里町、本庄警察所、交通安全指導員の皆様のご協力で実施することができました。今年埼玉県下では自転車事故が3月末で1080件が発生し、2名の命が失われています。



本校では大きな交通事故は発生していません。これからも交通ルールを守って、1件の事故も起こさぬよう気を付けてほしいと思います。



児童会が中心となって

5月に2回児童朝会が行われました。

1回目は各委員会の委員長が今年度の活動を象徴する漢字1文字を掲げ、説明してくれました。



2回目の朝会では、児童会本部の活動方針の説明でした。「挨拶、ルールの厳守、やさしい心」を3つの柱として活動を展開してくれるようです。集まった児童に質問をして、代表者に回答してもらうなど、工夫を凝らした朝会を行ってくれました。



これからも児童会活動に期待したいと思います。

教育実習に来ている先輩からのエール

5月から2人の本校卒業生が教育実習に来ています。児童へのメッセージをいただきました。

【小川斐世 先生】4年1組で実習

短い期間の実習ですが、東小学校の皆さんのおかげでとても楽しく過ごすことができています。人生において貴重な小学校生活を、東小で送れる喜びを感じ、「過去の自分よりも成長している。」と実感ができるような日々を過ごしてください。心から応援しています。

【飯島里帆 先生】養護教諭実習

先生は十年前の東小の卒業生です。東小にはたくさんの思い出があります。東小の皆さんは毎日楽しく充実した学校生活が遅れていますか。学校目標である「かしこく、なかよく、たくましく」を守って、お友達やクラスメイトに優しくできる東っ子になってくれるとうれしいです。「ありがとう」と「元氣な挨拶」があふれる東小であることを願っています。

落とし物してませんか

今年も落とし物が職員室に届いています。ハンカチや体操服などを入れる袋、折りたたみ傘、靴下などがあります。心当たりの方は職員室まで来てください。
ホームページで落とし物の画像が見られます。ご確認を！！
[上里東小学校 \(kamisato.ed.ip\)](http://kamisato.ed.ip)

| 日 | 曜 | 6月学校行事予定 | 授業終了時間 丸数字は学年 |
|----|---|-------------------|------------------|
| 1 | 土 | 資源回収(~4) | |
| 2 | 日 | | |
| 3 | 月 | | ①②③④⑤⑥14:20 |
| 4 | 火 | 4年社会科見学 | ①②14:20③④⑤⑥15:10 |
| 5 | 水 | 歯科健診(1,2年)委員会活動 | ①②③④14:20⑤⑥15:10 |
| 6 | 木 | 歯科健診(3年、なかよし) | ①②14:20③④⑤⑥15:10 |
| 7 | 金 | | ①②③14:20④⑤⑥15:10 |
| 8 | 土 | | |
| 9 | 日 | | |
| 10 | 月 | プール開き | ①②③④⑤⑥14:20 |
| 11 | 火 | 4時間 | ①②③④⑤⑥13:05 |
| 12 | 水 | クラブ3 | ①②③14:20④⑤⑥15:10 |
| 13 | 木 | 歯科健診(9:00 4,5,6年) | ①②14:20③④⑤⑥15:10 |
| 14 | 金 | | ①②③14:20④⑤⑥15:10 |
| 15 | 土 | | |
| 16 | 日 | | |
| 17 | 月 | 郵便局見学(2年) | ①②③④⑤⑥14:20 |
| 18 | 火 | | ①②14:20③④⑤⑥15:10 |
| 19 | 水 | 5時間 一斉下校 | ①②③④⑤⑥14:20 |
| 20 | 木 | | ①②14:20③④⑤⑥15:10 |
| 21 | 金 | 授業参観(3,4校時 分散) | ①②③14:20④⑤⑥15:10 |
| 22 | 土 | | |
| 23 | 日 | | |
| 24 | 月 | | ①②③④⑤⑥14:20 |
| 25 | 火 | | ①②14:20③④⑤⑥15:10 |
| 26 | 水 | クラブ4 | ①②③14:20④⑤⑥15:10 |
| 27 | 木 | | ①②14:20③④⑤⑥15:10 |
| 28 | 金 | | ①②③14:20④⑤⑥15:10 |
| 29 | 土 | | |
| 30 | 日 | | |

下校時刻の丸数字は学年を表します。行事予定や下校時刻は変更になることがありますので、学年だより、学級だより等でもご確認ください。